

RECONVERSIÓN DE UN
ALMACÉN EN VIVIENDA

Carrer d'Avila 26
de Barcelona

CLIENTE:

Privado

ARQUITECTOS:

Noelia de la Red de la Cova

Jordi Ribas Chaparro

ESCALA:

1:4.000



ALL
AROUND
LAB

01 SITUACIÓN

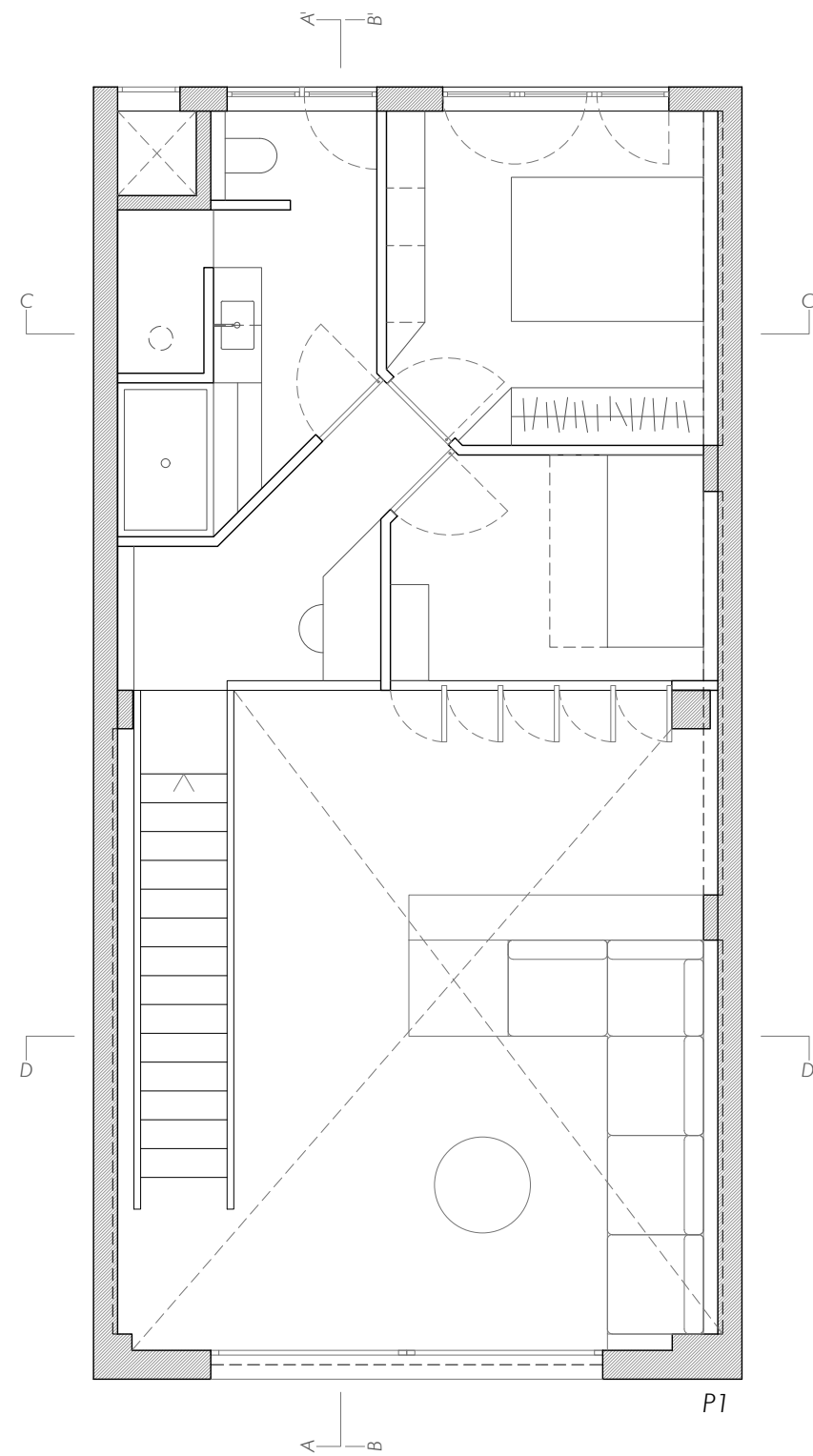
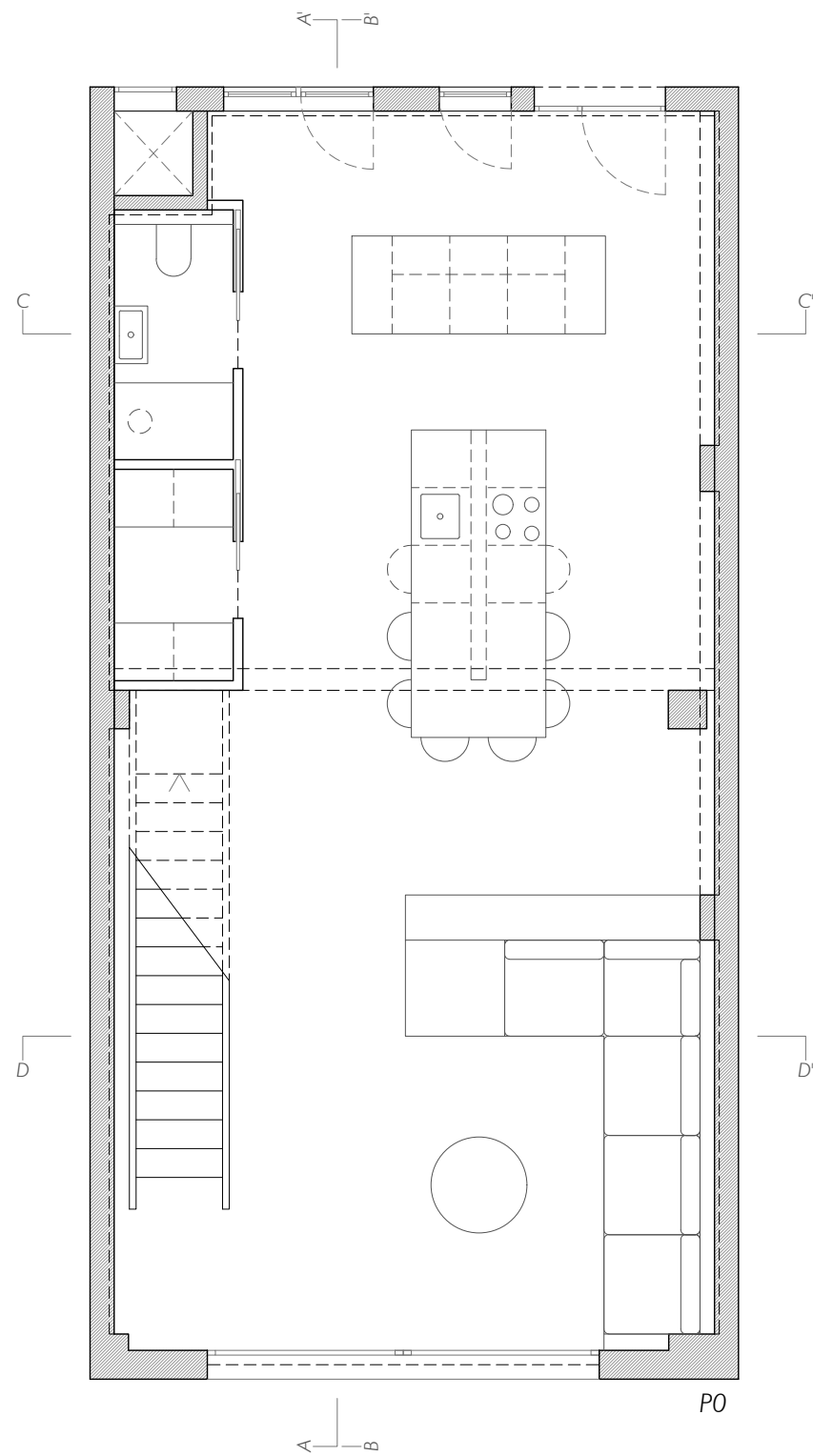

RECONVERSIÓN DE UN
ALMACÉN EN VIVIENDA

Carrer d'Avila 26
de Barcelona

CLIENTE:

Privado

ARQUITECTOS:

Noelia de la Red de la Cova

Jordi Ribas Chaparro

ESCALA:

1:75



ALL
AROUND
LAB

02 PLANTAS PROPUESTA

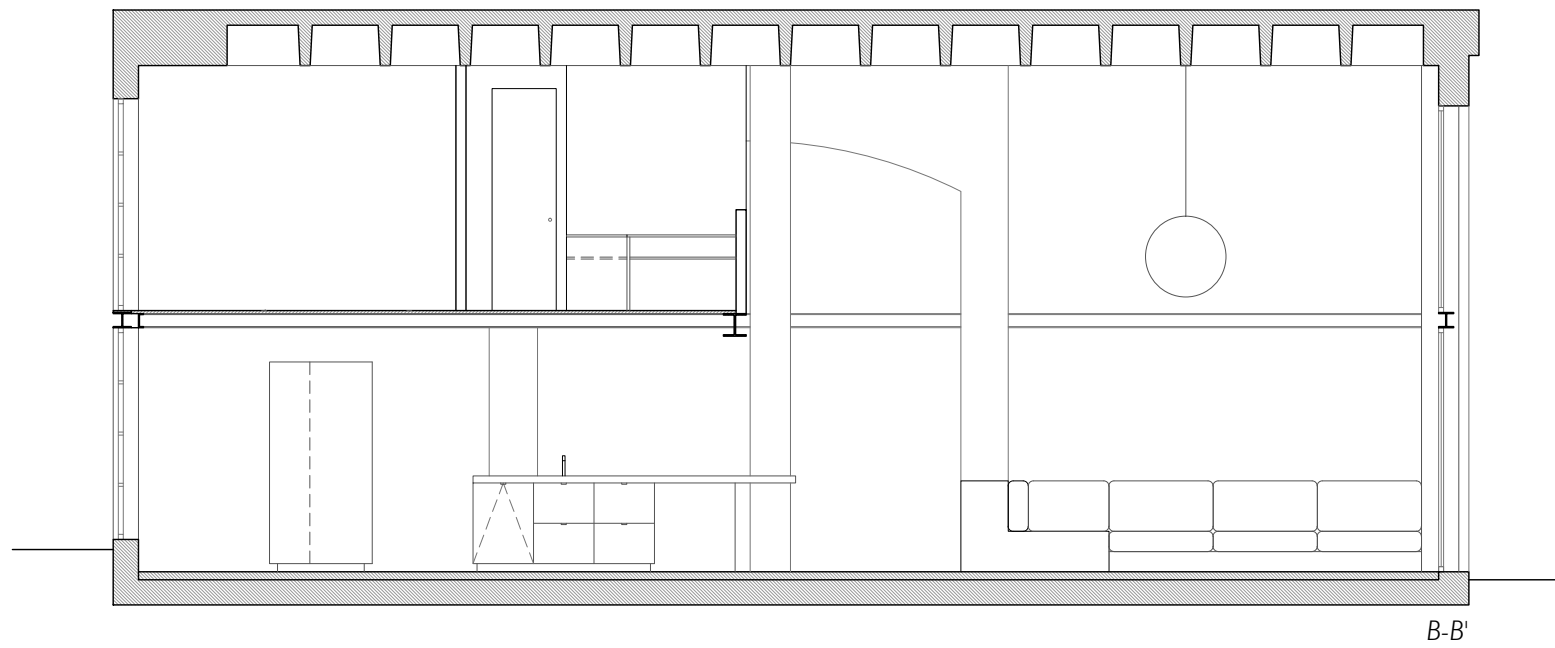
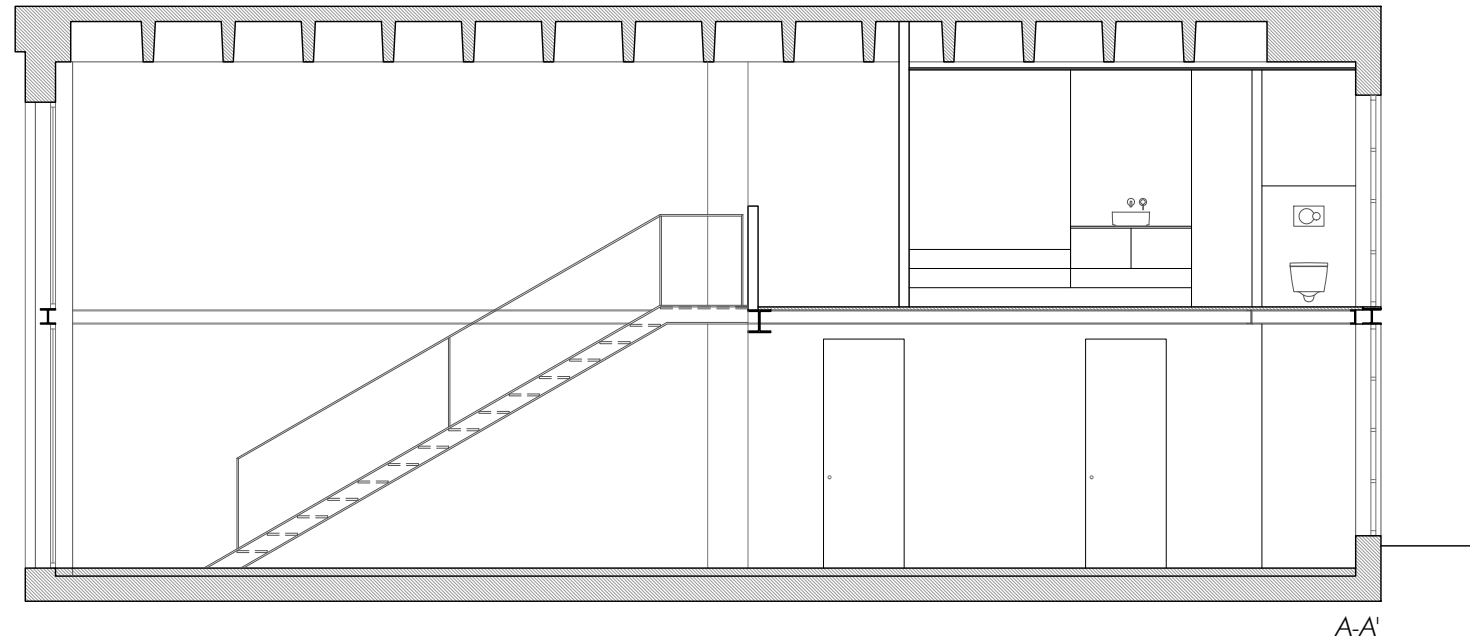

RECONVERSIÓN DE UN
ALMACÉN EN VIVIENDA

Carrer d'Avila 26
de Barcelona

CLIENTE:

Privado

ARQUITECTOS:

Noelia de la Red de la Cova
Jordi Ribas Chaparro

ESCALA:

1:75



ALL
AROUND
LAB

03 SECCIONES LONGITUDINALES

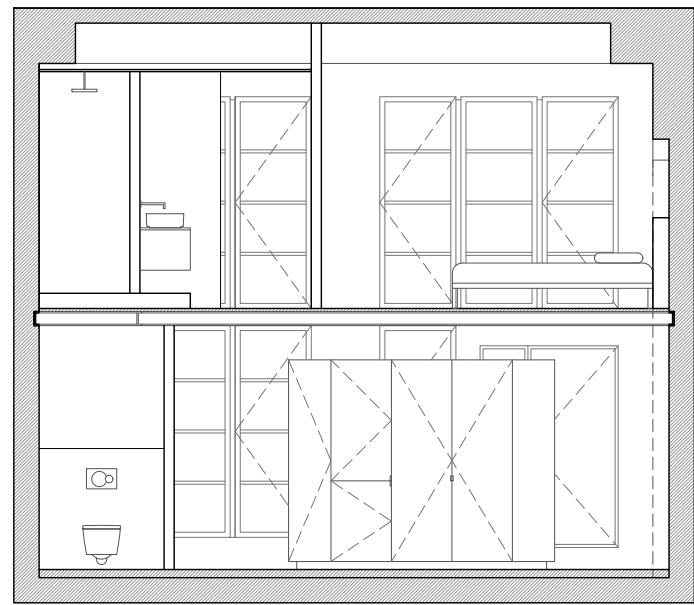

C-C

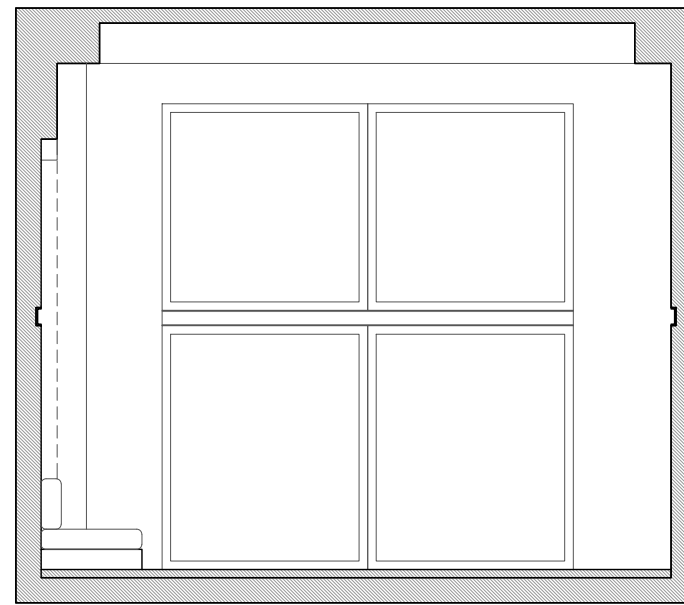

D-D'

RECONVERSIÓN DE UN
ALMACÉN EN VIVIENDA

Carrer d'Avila 26
de Barcelona

CLIENTE:

Privado

ARQUITECTOS:

Noelia de la Red de la Cova

Jordi Ribas Chaparro

ESCALA:

1:75



ALL
AROUND
LAB

04 SECCIONES TRANSVERSALES

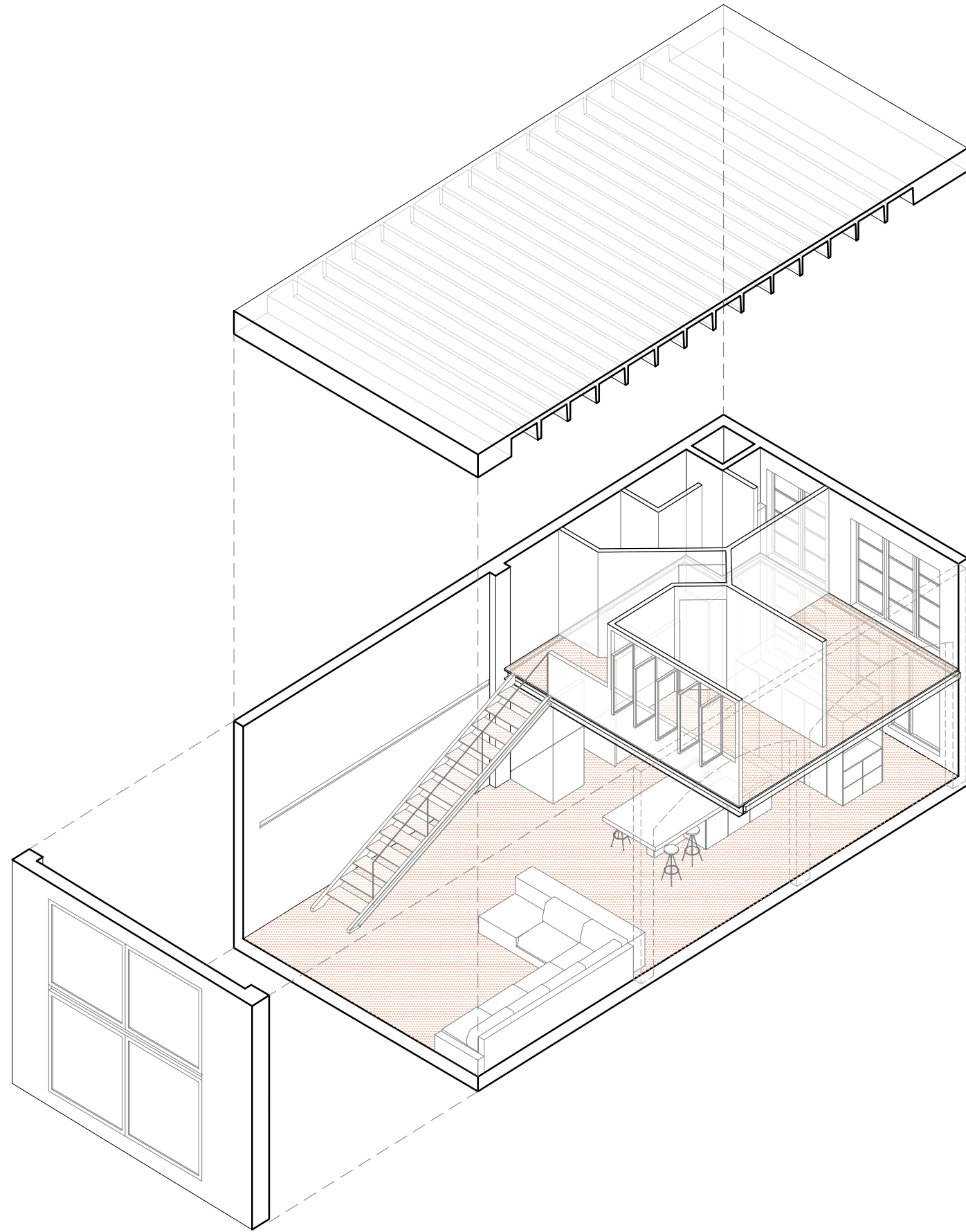

RECONVERSIÓN DE UN
ALMACÉN EN VIVIENDA

Carrer d'Avila 26
de Barcelona

CLIENTE:

Privado

ARQUITECTOS:

Noelia de la Red de la Cova

Jordi Ribas Chaparro

05 AXONOMETRÍA



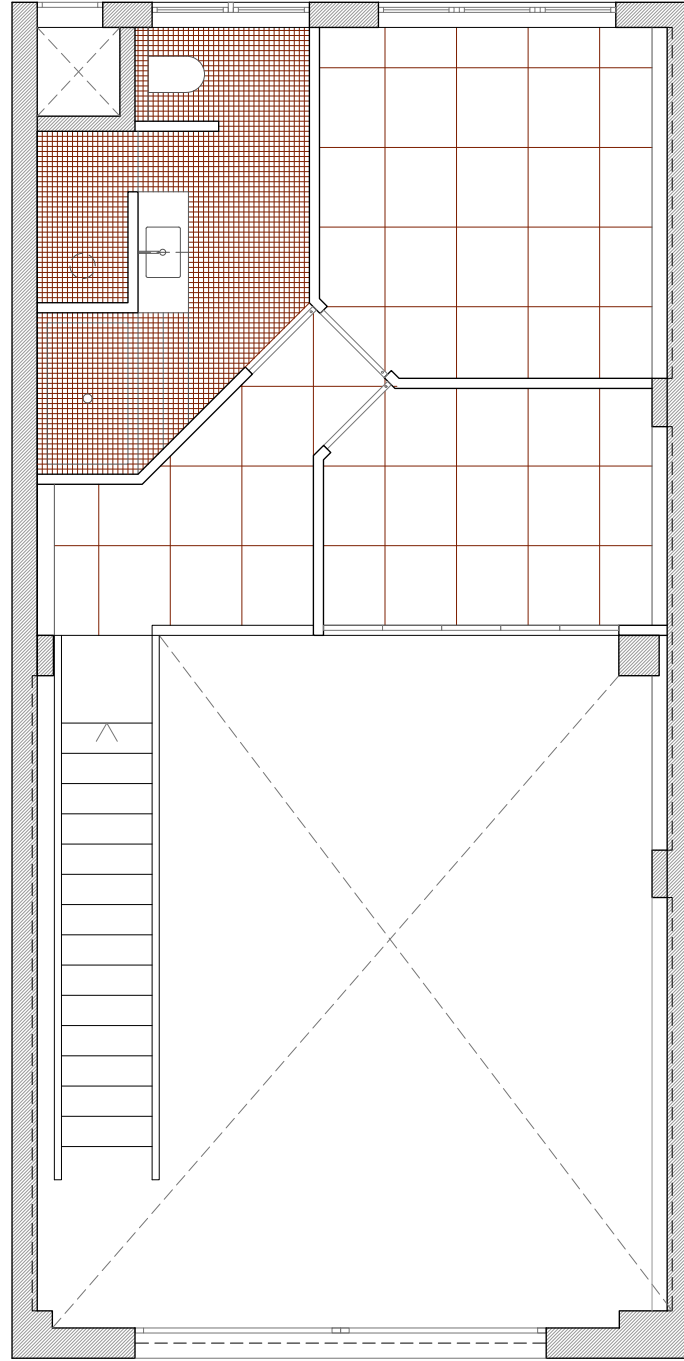
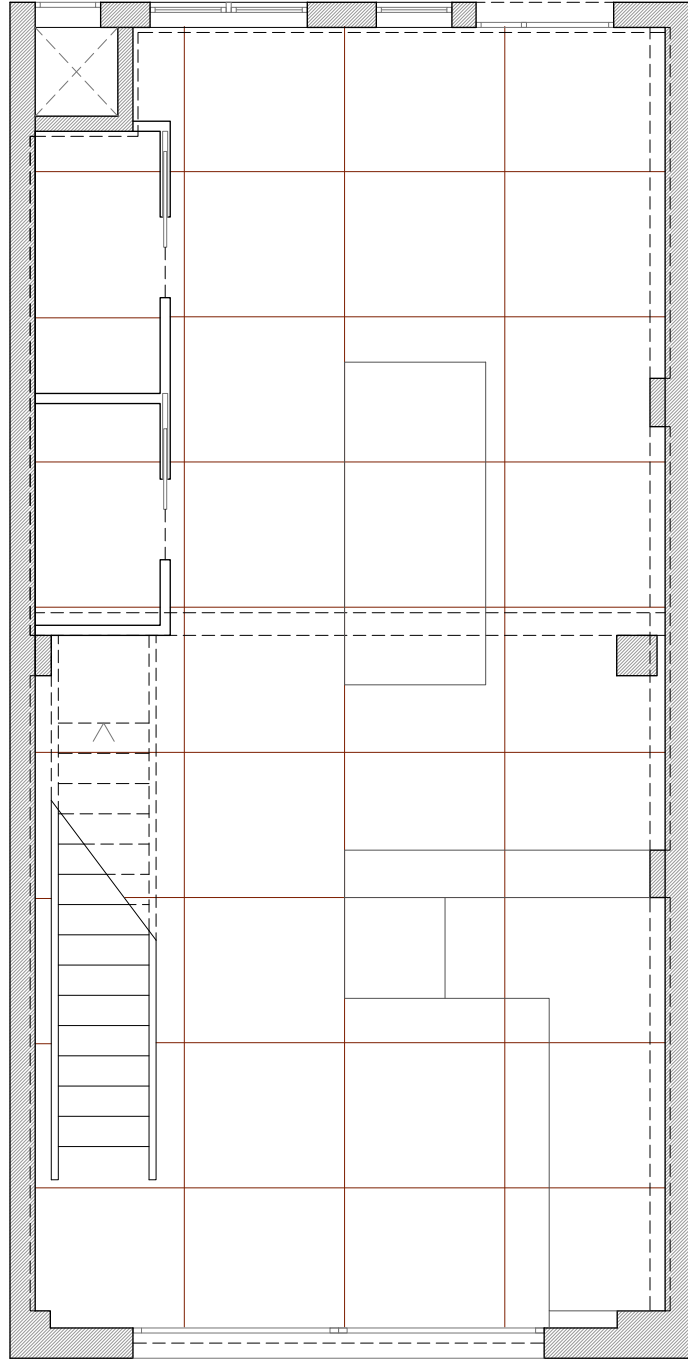

RECONVERSIÓN DE UN
ALMACÉN EN VIVIENDA

Carrer d'Avila 26
de Barcelona

CLIENTE:

Privado

ARQUITECTOS:

Noelia de la Red de la Cova
Jordi Ribas Chaparro

ESCALA:

1:75



ALL
AROUND
LAB

06 DESPIECE CERÁMICO